Andernacher Bimswerk GmbH & Co KG
Füllscheuer Weg 22, 56626 Andernach
Téléphone : 02632 / 2006 - 0
www.abi-beton.de
info@abi-beton.de

Instructions pour la reprise des châssis de transport, des sabots de levage et des châssis tournants

La reprise sur un chantier ne peut être effectuée que si les indications suivantes sont respectées :

1) Châssis de type Innenlader – Châssis de transport longs

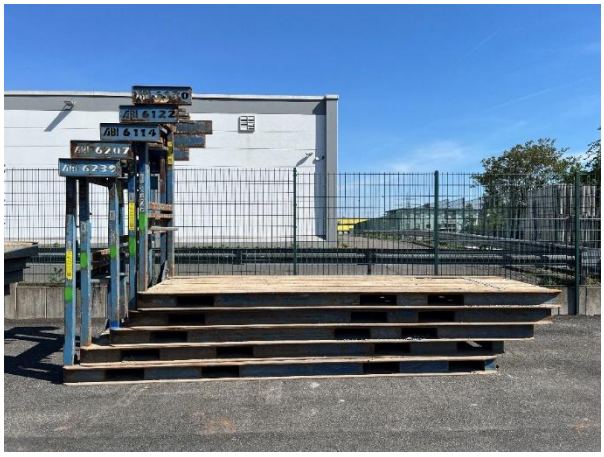

Longueur 7,50 m
Largeur 1,55 m
Hauteur 2,35 m
Hauteur de sol 0,18 m
Poids à vide 1.750 kg

- Les châssis de type Innenlader doivent être placés sur une surface plane, horizontale et porteuse.
- Une inclinaison de 5° seulement suffit à créer un danger lors de la saisie d'un châssis.
- Les châssis de transport doivent être rendus propres et balayés.
- Cinq châssis au maximum peuvent être empilés les uns sur les autres.

2) Châssis de type Innenlader – Châssis de transport courts



Longueur 4,70 m
Largeur 1,55 m
Hauteur 2,35 m
Hauteur de sol 0,18 m
Poids à vide 1.250 kg

- Les châssis de type Innenlader doivent être placés sur une surface plane, horizontale et porteuse.
- Une inclinaison de 5° seulement suffit à créer un danger lors de la saisie d'un châssis.
- Les châssis de transport doivent être rendus propres et balayés.
- Sept châssis au maximum peuvent être empilés les uns sur les autres.

3) Sabots de levage





- Un jeu de sabots de levage se compose toujours de 4 crochets en forme de C.
- Les sabots de levage doivent être stockés dans la caisse de transport.

4) Nuspl – Châssis tournant



Longueur 3,00 m
Largeur 2,25 m
Hauteur 2,30 m
Poids à vide 1.300 kg

- Vérifier que tous les accessoires du châssis tournant de Nuspl sont bien présents et le préparer pour le transport.
- Une liste de pièces ainsi qu'un mode d'emploi se trouvent dans la caisse de transport.

Vous trouverez plus d'informations sur la page d'accueil de notre site Internet:
https://www.abi-beton.de/downloadcenter.php